KAKO ŽIVI ANTUNTUN



ILUSTRACIJA
SK. „HRKUICE"

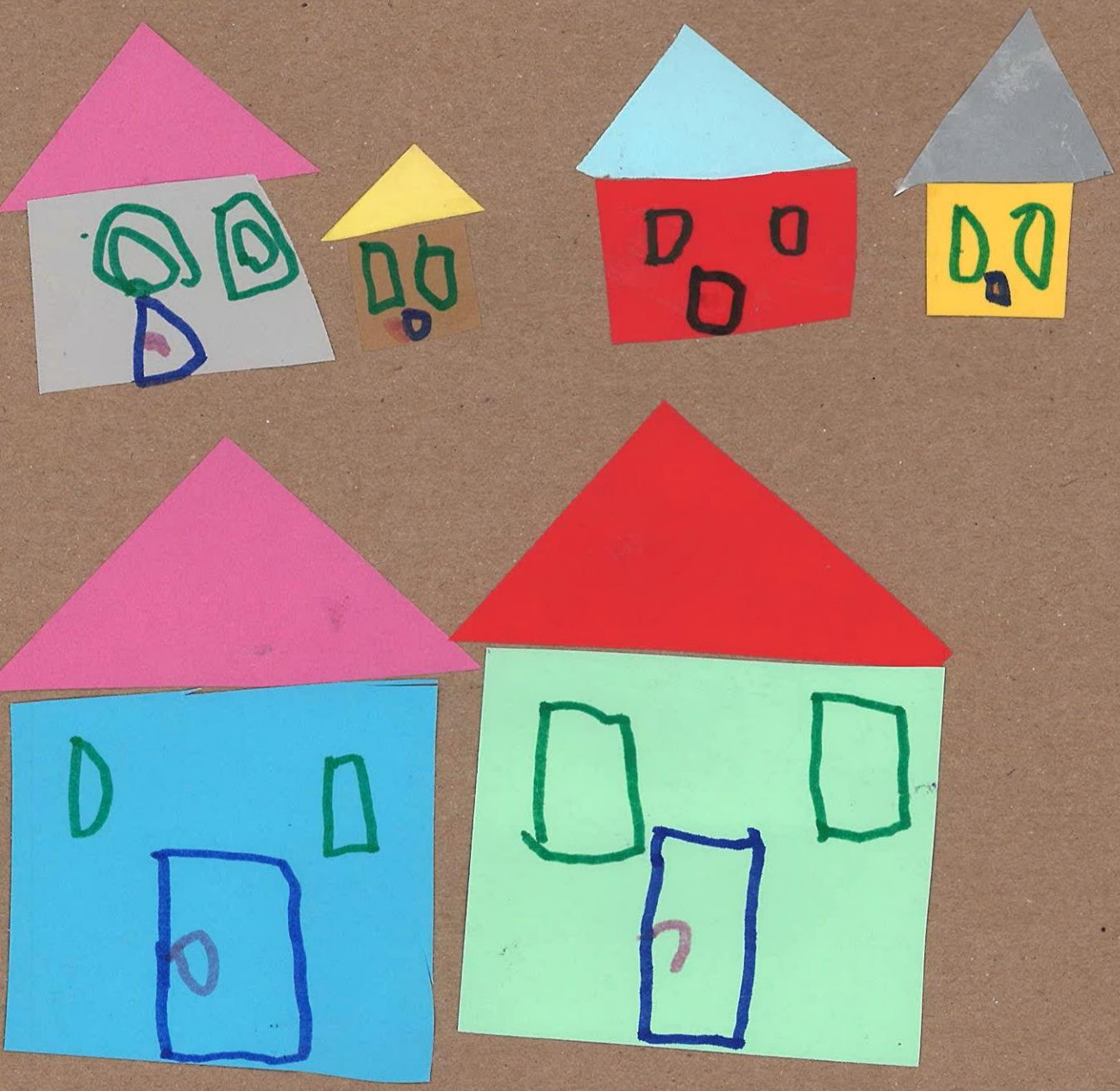

U DESETOM SELU ŽIVI ANTUNTUN
U NJEGA JE MALKO NEOBIČAN UM.



ON POSAO SVAKI NA SVOJ NAČIN RADI
JAJA ZA LEŽENJE ON U VRTU SADI.

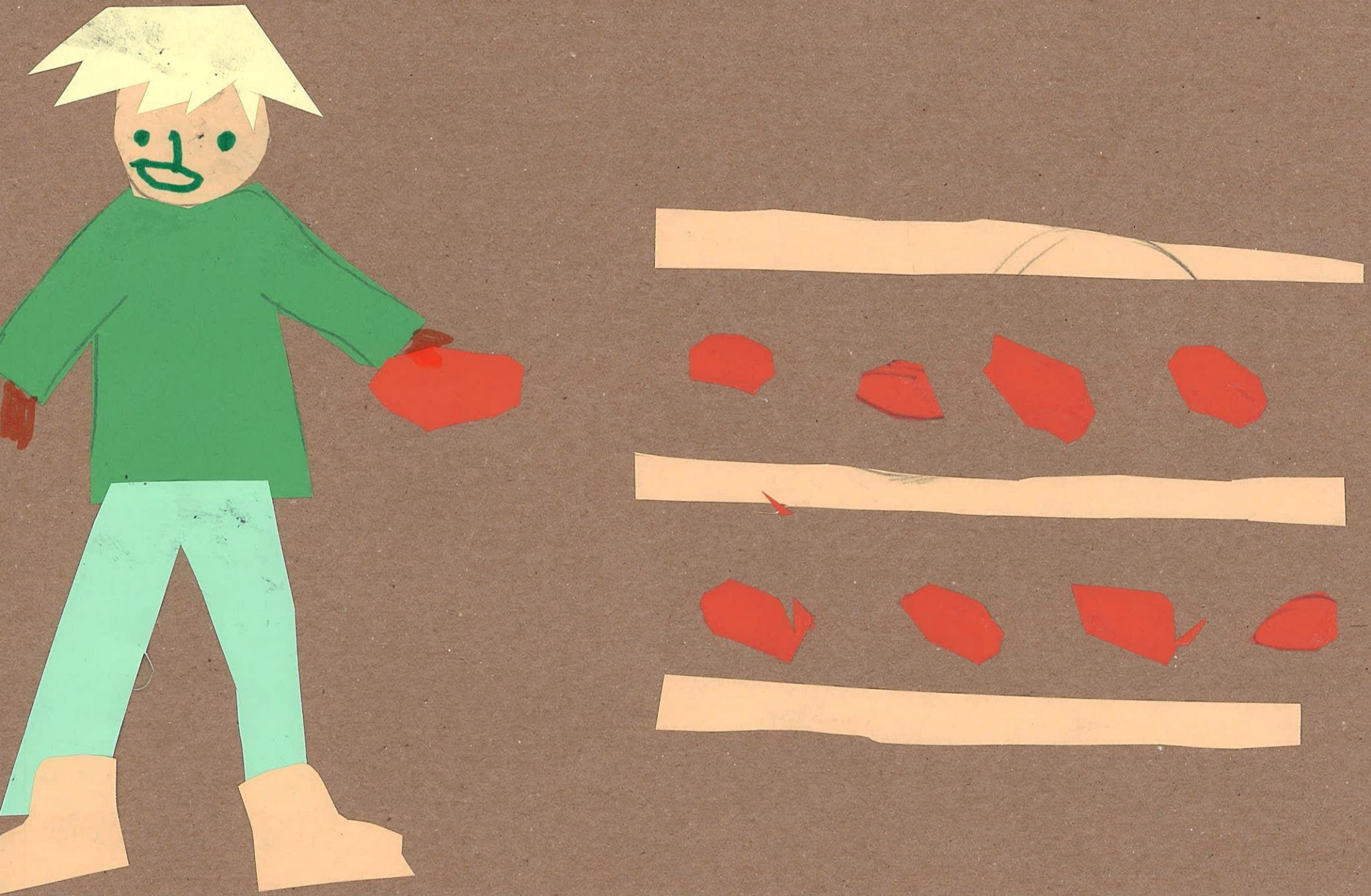

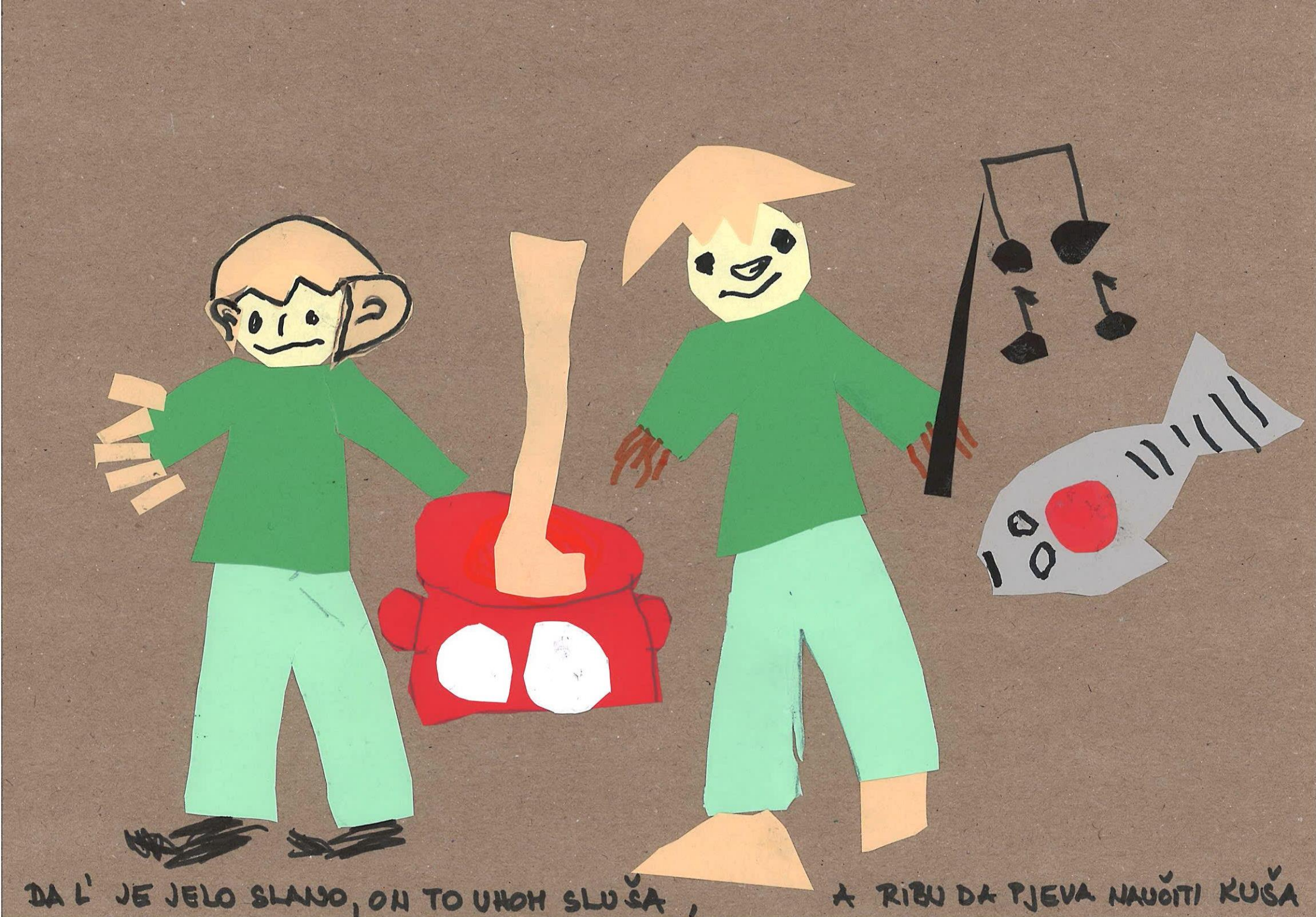
DA L' JE JELO SLANO, ON TO UHOH SLUŠA ,
A RIBU DA PJEVA NAUČITI KUŠA


KAD SE JAKO SMRAČI
ON MRAK GRABI KONCEM
RAZLUPANO JAJE
ON ZAŠIVA
KONCEM.


GUSKE SIJENOM HRANI ,
SNIJEGOM SOLI OVCE


NA LIVADU TJERA BICIKL DA PASE, DA HU MIŠE LOVI ON ZATVORI PRASE.

A NASADI KVOČKU
DA MU LEŽE NOVCE.

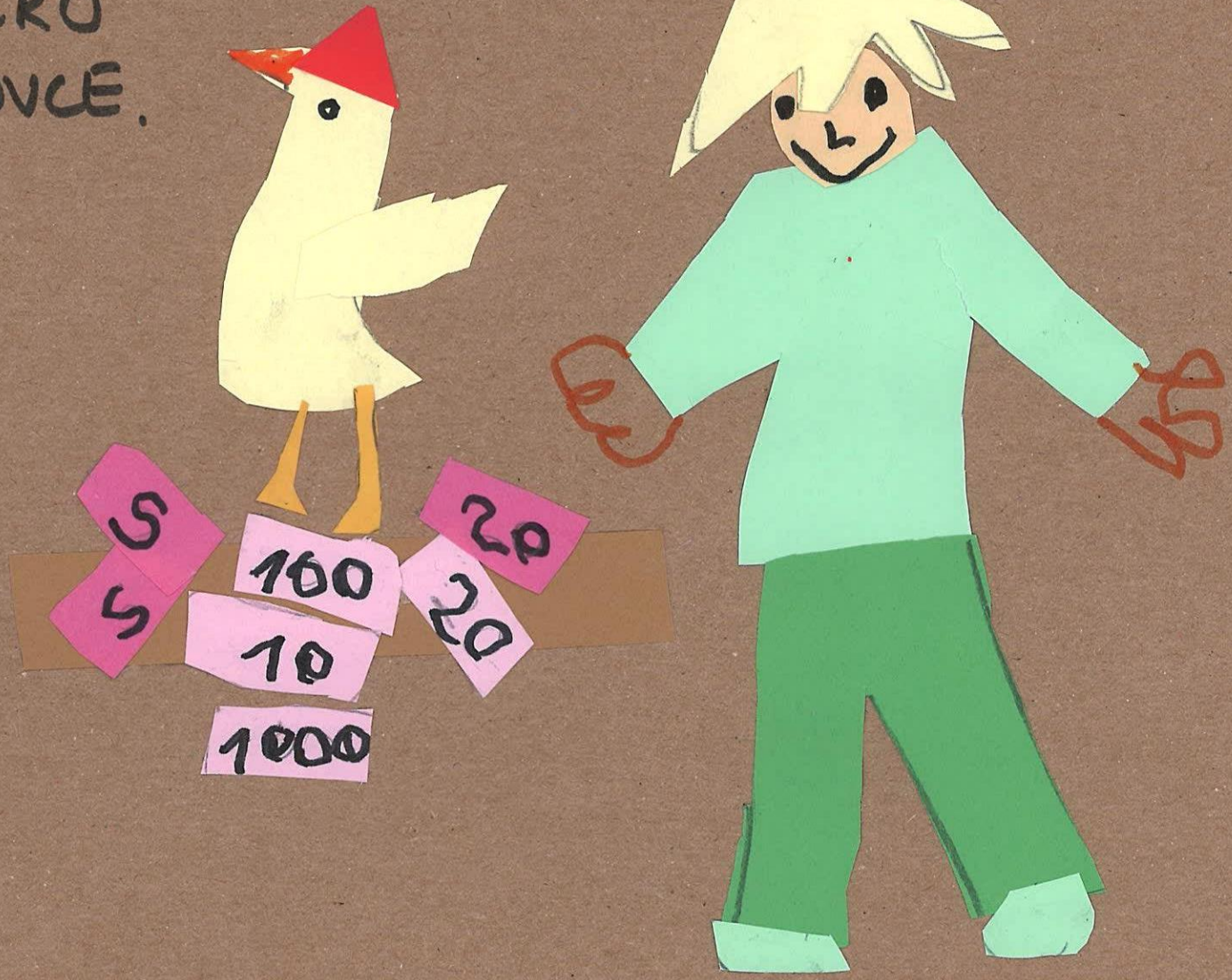


KAD KROZ ŽITO IDE,
ON SJEDA U ČUN.
SASVIM NA SVOJ NAČIN ŽIVI ANTUNTUN.