

Čitanje s djetetom

- zajedničko veselje i mnogostruka korist

Danijela Petrić i Ida Gašpar

Knjižnica i čitaonica “Fran Galović” Koprivnica

Dječji vrtić “Tratinčica”, Koprivnica
19.11.2019.

Čitajmo im od rođenja

- u najranijoj dobi djeteta stvaraju se temelji za učenje
- prvi i najvažniji učitelj djeteta - RODITELJI
- u obitelji dijete stječe prve vještine pismenosti



RANA PISMENOST



Rana pismenost

- ono što djeca znaju o čitanju i pisanju prije nego počnu samostalno čitati i pisati

- poticajno okruženje: okruženost različitim materijalima za čitanje, vlastiti kutak sa slikovnicama - **roditelj kao model!**

- obogaćuje se rječnik, poboljšavaju govorne sposobnosti, fonološka osjetljivost, bogati mašta, povećava, koncentracija, logičko zaključivanje, pamćenje…



Kako čitati?



- ugodna atmosfera
- nježan ritam, mijenjanje tonaliteta, gestikuliranje
- neka i dijete drži slikovnicu
- razgovarajte o pročitanom
- usporedba sa situacijama iz stvarnog života

Samo 15 minuta glasnog čitanja dnevno pomaže djetetovu cjelokupnom razvoju!

Važnost čitanja naglas

- Stvaranje emocionalne dobrobiti

  - osjećaj sigurnosti,

  - povezanost,

  - razgovor

- Spoznajna dobrobit
  - uočavanje glasova, slogova
  - širenje vokabulara
  - vodi do lakšeg usvajanja vještina čitanja

Istraživanja pokazuju...

- u Hrvatskoj svako treće dijete nema niti jednu slikovnicu i dječju knjigu (UNICEF-ovo istraživanje provedeno 2012. godine; sudjelovao 1621 roditelj)
- Međunarodni testovi znanja pokazuju svake godine sve lošije rezultate
- Neuroznanostvenici dokazali pozitivan utjecaj čitanja na aktivnosti mozga

Slikovnica



- slikovnica se mijenja s odrastanjem djeteta
- prva slikovnica – jasne slike i manje teksta, slikovnice igračke, platnene, taktilne, zvučne **(oznake S i M)**
- ilustracije moraju biti jednostavne i djetetu razumljive, estetski vrijedne
- imena autora i ilustratora navedeni

Preporuke slikovnica

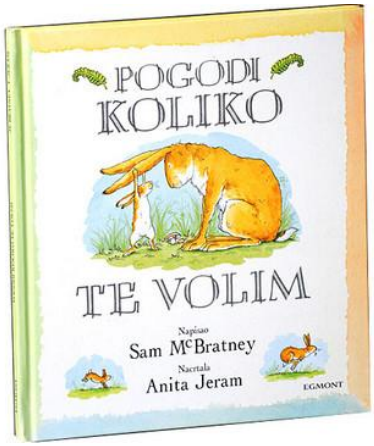



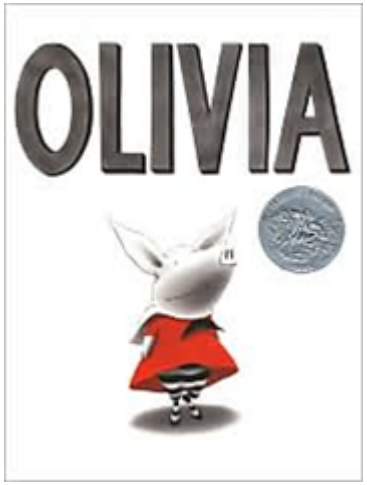









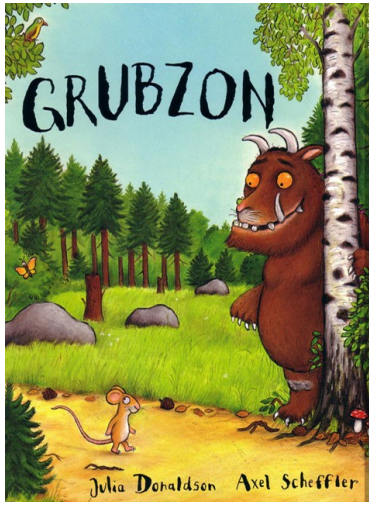

Preporuke slikovnica















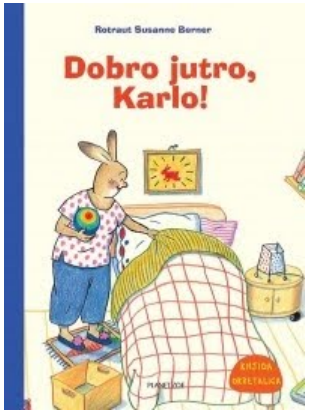

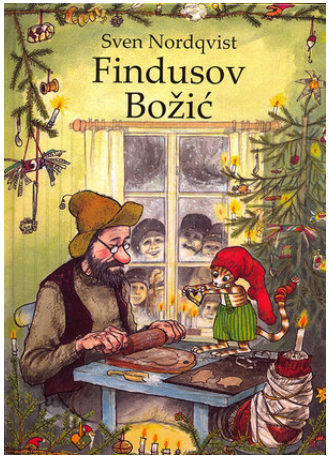

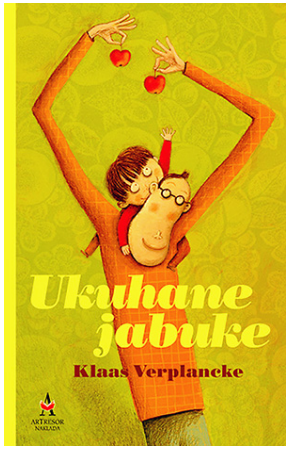

Preporuke slikovnica



Hrvatsko knjižničarsko društvo
Sekcija za narodne knjižnice
Komisija za knjižnične usluge za djecu i mladež

LISTA DOBRIH KNJIGA
za djecu, mlade i roditelje
objavljenih u 2018. godini

KKUDM

prema preporuci
Komisije za knjižnične usluge za djecu i mladež
Hrvatskog knjižničarskog društva

Preporuke slikovnica

- blogovi i društvene mreže



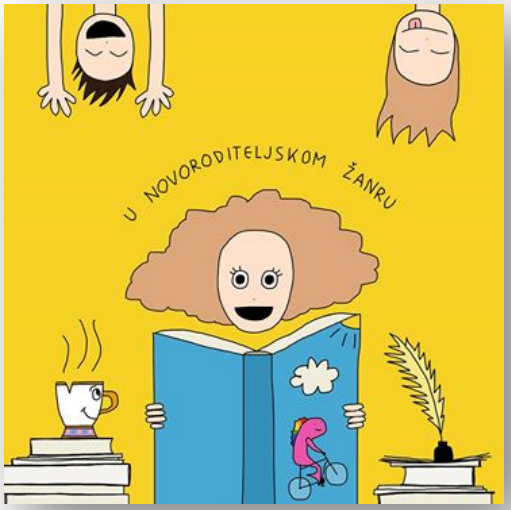



Preporuke priručnika za roditelje















Utjecaj medija (1)

- televizija
- računala
- mobilni uređaji
- Internet



- mogu poticati djetetov jezični i društveni razvoj

Utjecaj medija (2)



- važno ih je kontrolirati!
- pedijatri preporučuju potpuno izbjegavanje ekrana do 18 mjeseci



Problemi

- porast teškoća u čitanju i pisanju
- nedostatak komunikacijskih vještina
- govorno-jezične teškoće
- izolacija

Zapamtite!
Uloga roditelja nije da podučavate dijete jeziku, već da mu pružite poticaje!

Korištenje medija

- birati kvalitetne sadržaje
- zajedno djeca i roditelji
- sadržaji dostupni u Knjižnici
  - CD-ROM-ovi
  - filmovi
  - aplikacije na tablet računalima

  - *Robotika za najmlađe*



Edukativne igre

- Sunčice,
- Glaskalica, Ponašalica, Matematička
graonica, Matematički vrtuljak,
- digitalne priče, audio priče,
nteraktivne priče
- Slikovnice proširene stvarnosti
- Aplikacije proširene stvarnosti
- Robotika za najmlađe





Digitalne slikovnice

QR kod učitaj
i slikovnicu pročitaj!







Digitalni sadržaji

Brickzine je online magazin za djecu u čijem stvaranju sudjeluju i djeca i odrasli.

Brickzine je pogled u svijet. Zdravi svijet.





Medijski metar



Slikovnica

Čitanje naglas, zajedničko promatranje.

1-2 godine

Medijski metar



TV sadržaji u trajanju do 30 minuta

Čitanje – dio rituala svaki dan

2-4 godine

Medijski metar

Edukativne računalne igre

Posjeti knjižnicama, kreiranje vlastite knjižnice

Kontrola ko zašti



4-6 godina

Medijski metar



Predvještine čitanja

Okvir korištenja mobilnih uređaja

6-7 godina

Je li Vaše dijete član knjižnice?

- djeca koja se učlane u knjižnicu u ranoj dobi, ostaju članovi i kasnije
- stjecanje navike redovitog dolaska u knjižnicu
- sadržaji koje knjižnica nudi obogaćuju dječje spoznaje
- besplatna članarina u Bibliobusu
- besplatna članarina za građane Koprivnice



knjige za bebe

Knjige za bebe i "Male knjižnice"







Pedijatrijska ordinacija dr. Zorice Valentić i dr. Ranka Vondračeka,
Odjel pedijatrije Opće bolnice „Dr. Tomislav Bardek“,
Pedijatrijska specijalistička ambulanta,
Centar za pružanje usluga u zajednici „Svitanje“,
Dječji vrtić „Igra“,
Stomatološka ordinacija u Legradu,
Dječji vrtić Tratinčica – skupina „Zvjezdice“ i
Dječji vrtić „Vrapčić“ – podružnica „Iskrica“ u Đelekovcu.

Pričaonica za bebe i malu djecu do 3 godine

- jednom mjesečno
- program namijenjen i djeci i roditeljima



Pričaonica za djecu od 3 godine do polaska u školu



"Torbice za učenje stranih jezika" i " Vrećice iznenađenja"





https://issuu.com/knjiznica.fran.galovic/docs/vrecice_iznenadenja_katalog

Programi knjižnice za poticanje pismenosti kod djece

- Priručnik “Igrajmo se! Čitaj mi!”
- Jezične i kreativne radionice
- Vrećice pričalice
- Kućica viteza Slavka

- Olimpijada čitanja



Posjetite web stranicu knjižnice

- informacije o događanjima
- preporuke knjiga
- E-katalog
  - nove knjige



ČITAJ MI!

KAMPANJA ZA PROMICANJE
ČITANJA NAGLAS DJECI
OD ROĐENJA



Samo 15 minuta glasnog čitanja dnevno pomaže djetetovu cjelokupnom razvoju.

Čitajmo zajedno, čitajmo naglas!

Jeste li znali da s aktivnostima čitanja treba početi od djetetove najranije dobi? Čitajući naglas djetetu od rođenja, izgrađujete poseban osjećaj povezanosti i bliskosti s njime, potičete njegov razvoj govora, mašte, pamćenja i kreativnosti, te mu pomažete da zavoli knjigu.

Istraživanja pokazuju da se mozak djeteta, kojem odrasli čitaju i pričaju, brže razvija. Stoga pedijatri preporučuju rano čitanje naglas.

Razgledavajte i listajte slikovnice zajedno s djetetom. Pričajte mu uz slikovnice.
Pri odabiru odgovarajuće slikovnice posavjetujte se s dječjim knjižničarima i odgojiteljima.

www.citajmi.info

unicef

www.citajmi.info



Vrećice pričalice



- projekt nastao na poticaj vrtića
- cilj:poticanja čitanja u obitelji
- paketi prema dobi za skupine
- posudba u skupini – 3 dana
- sadržaj: 3 slikovnice, igračka vezana uz priču, blokić za dojmove
- info o Knjižnici
- uživajte u čitanju kod kuće, a za posudbu više knjiga učlanite dijete u knjižnicu
- prije nego li vratite vrećicu, provjerite jesu li sve knjige, igračka i promo materijali unutra

Podijelite zadovoljstvo čitanja s Vašim djetetom!

I ne zabo zabavno!

